

システムの特徴

- ◆ 保守が容易で小回りの利く「FileMaker」で構築します。
- ◆ 入金管理・イベント管理など、一通りの業務管理が可能です。
- ◆ バーコードリーダーで会員カードや商品のコードを読み込みます。
- ◆ 任意の条件による売上集計が可能です。
- ◆ 御社の業務に合わせ、最適な機能を作成します。

主な機能 - ご希望により作成します -

- ・ 会員情報検索
- ・ 会費の入金管理
- ・ 物品販売 / レンタル管理
- ・ 会員証のバーコード読み込み
- ・ 各種台帳、ラベルシール印刷
- ・ 大会、イベント管理
- ・ 各種集計
(売上上 / 日別 / 明細 / クラス別 / 項目別 / イベント別 etc)

全体図一例

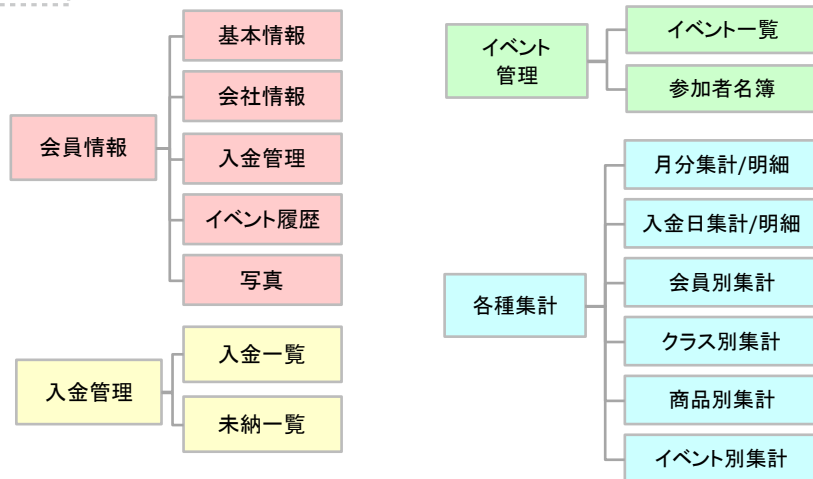

画面イメージ

会員情報

検索して任意の会員情報を表示できます

① 会員プロフィール・入金履歴・過去のイベント参加履歴・写真 等…

会員コード: 0001 | 検索条件: 2016/08/19 | 表示件数: 10 | 検索: 実行

会員名: 浅田 舞子 | 会員ID: あきだまこ | 入会年月: 0000 | 正会員 | 1,000

基本情報 | 会社情報 | 入金管理 | イベント | 画像

クラスコード: 00800 | 会社: 1860004 | 業種: 1870004
 住所: 国立市中1-9-8 | 郵便番号: 第70ビル
 電話番号: 042-265-3333 | 携帯番号: 090-2678-9899
 Eメール: abcdef@docomo.ne.jp
 性別: 女性 | 生年月日: 1955/01/01 | 年齢: 61 | 性別: ♀
 申し込み: 1 | 申込日: 2014/12/01 | 入会日: 2015/01/01 | 再入会日: 2016/08/01 | 退会日: 2016/08/31

所属: 会社員 | ガーデニング | 健康のため | 東京太郎 | ABグループ | 東京太郎様のご親戚

② 一覧表から任意の条件で会員を抽出できます

| 会員コード | 会員名 | 性別 | 年齢 | 生年月日 | 住所 | 所属 | 入会日 | 退会日 | 備考 |
|-------|-------|----|----|------------|-----------|-----|------------|-----|----|
| 0001 | 浅田 舞子 | 女性 | 61 | 1955/01/01 | 国立市中1-9-8 | 会社員 | 2015/01/01 | | |
| 0002 | 井上 隆 | 男性 | 55 | 1961/03/15 | 東京都中央区 | 会社員 | 2010/05/01 | | |
| 0003 | 田中 健 | 男性 | 45 | 1971/08/20 | 千葉県市川市 | 会社員 | 2012/03/01 | | |
| 0004 | 山田 花子 | 女性 | 35 | 1981/02/10 | 東京都品川区 | 会社員 | 2014/06/01 | | |
| 0005 | 鈴木 一郎 | 男性 | 60 | 1956/04/05 | 東京都目黒区 | 会社員 | 2008/01/01 | | |
| 0006 | 高橋 太郎 | 男性 | 50 | 1966/07/22 | 東京都目黒区 | 会社員 | 2011/09/01 | | |
| 0007 | 中村 美穂 | 女性 | 40 | 1976/11/03 | 東京都目黒区 | 会社員 | 2013/04/01 | | |
| 0008 | 渡辺 健二 | 男性 | 30 | 1986/05/18 | 東京都目黒区 | 会社員 | 2015/02/01 | | |
| 0009 | 佐藤 三郎 | 男性 | 65 | 1951/09/08 | 東京都目黒区 | 会社員 | 2005/03/01 | | |
| 0010 | 伊藤 雅也 | 男性 | 58 | 1958/12/01 | 東京都目黒区 | 会社員 | 2009/10/01 | | |
| 0011 | 山本 誠 | 男性 | 42 | 1974/06/25 | 東京都目黒区 | 会社員 | 2012/07/01 | | |
| 0012 | 水野 浩一 | 男性 | 38 | 1978/01/12 | 東京都目黒区 | 会社員 | 2014/08/01 | | |
| 0013 | 木村 幸子 | 女性 | 32 | 1984/03/07 | 東京都目黒区 | 会社員 | 2015/05/01 | | |
| 0014 | 石川 健太 | 男性 | 28 | 1988/04/14 | 東京都目黒区 | 会社員 | 2016/01/01 | | |
| 0015 | 斎藤 美穂 | 女性 | 25 | 1991/02/28 | 東京都目黒区 | 会社員 | 2016/09/01 | | |
| 0016 | 高橋 太郎 | 男性 | 22 | 1994/07/10 | 東京都目黒区 | 会社員 | 2016/11/01 | | |
| 0017 | 山本 誠 | 男性 | 20 | 1996/05/05 | 東京都目黒区 | 会社員 | 2017/01/01 | | |
| 0018 | 佐藤 三郎 | 男性 | 18 | 1998/03/20 | 東京都目黒区 | 会社員 | 2017/03/01 | | |
| 0019 | 伊藤 雅也 | 男性 | 16 | 2000/08/15 | 東京都目黒区 | 会社員 | 2017/08/01 | | |
| 0020 | 山本 誠 | 男性 | 14 | 2003/01/01 | 東京都目黒区 | 会社員 | 2017/10/01 | | |
| 0021 | 斎藤 美穂 | 女性 | 12 | 2005/06/01 | 東京都目黒区 | 会社員 | 2017/12/01 | | |

タブで様々な情報を管理

基本情報 | 会社情報 | 入金管理 | イベント | 画像

帳票等印刷



① 住所やバーコードを、市販のラベルシートに合わせた大きさで印刷出来ます。

| 項目 | 金額 |
|------|-------|
| 入会費 | 1,000 |
| 月会費 | 1,000 |
| 商品販売 | 5,000 |
| 合計 | 7,000 |

② 会員台帳、イベント参加者名簿、各種集計結果等を印刷できます。

集計

任意の条件を指定 (期間・項目・クラス等)

入金日単位集計

入金日単位で集計します。

2016/09/01 ~ 2016/09/30

例) 2017/01/01 ~ 2017/01/31

商品区分: 物品販売

集計結果が表示されます

商品別売上集計 (期間: 2016/9/1 ~ 2016/9/30)

| コード | 区分 | 項目 | 金額 |
|-------|------|--------|---------|
| 10001 | 会費 | 正会員 | 15,000 |
| 10005 | 会費 | ジュニア会員 | 18,000 |
| 10002 | 入会金 | 土日会員 | 108,000 |
| 10008 | 入会金 | 平日会員 | 230,000 |
| 20006 | 物品販売 | ボール | 8,900 |
| 20009 | 物品販売 | タオル | 5,600 |
| | 合計 | | 385,500 |